

ZESTAWIENIE UDZIAŁÓW W CZĘŚCIACH WSPÓLNYCH

58 – 580 Szklarska Poręba ul. Bronka Czecha 22

Nr lokalu	Położenie	Powierzchnia w m ²	Przynależności w m ²	Powierzchnia użytkowa razem w m ²	Udział w częściach Wspólnych
1.	Parter (2 kondygnacja)	130,44	25,74	156,18	3659/10000
2.	1 piętro (3 kondygnacja)	132,55	21,62	154,17	3612/10000
3.	2 piętro (4 kondygnacja)	103,03	13,45	116,48	2729/10000
	Razem:	366,02	60,81	426,83	

Jelenia Góra, 30.03.2020r



ZESTAWIENIE POWIERZCHNI UŻYTKOWEJ BUDYNKU

- część mieszkalna	-	426,83m ²
- część wspólnego użytkowania	-	292,84m ²

Razem: - 719,67m²

Do wspólnego użytkowania zalicza się:

Przyziemie (1 kondygnacja)

Wyszczególnienie	Pow. użytkowa [m ²]
Hall	13,41
Pomieszczenie techniczne	2,62
Pokój	50,27
Suszarnia	7,89
Korytarz	4,10
Korytarz	3,95
Przedsiónek	1,23
Pokój	13,18
Kotłownia	16,39
Pomieszczenie gospodarcze	6,50
Pomieszczenie gospodarcze	7,02
Pomieszczenie gospodarcze	5,18
Korytarz	4,17
Korytarz	2,55
Pomieszczenie gospodarcze	3,61
Pomieszczenie gospodarcze	3,21
Pomieszczenie gospodarcze	13,91
Pokój	21,59
Łazienka	2,22
Przedpokój	6,27
Korytarz	2,12
Razem:	191,39



Parter (2 kondygnacja)

Wyszczególnienie	Pow. użytkowa [m²]
Klatka schodowa	19,65
Razem:	19,65

1 piętro (3 kondygnacja)

Wyszczególnienie	Pow. użytkowa [m²]
Klatka schodowa	19,48
Razem:	19,48

2 piętro (4 kondygnacja)

Wyszczególnienie	Pow. użytkowa [m²]
Klatka schodowa	17,22
Klatka schodowa na strych	1,85
Razem:	19,07

strych (5 kondygnacja)

Wyszczególnienie	Pow. użytkowa [m²]
Klatka schodowa	4,55
Strych	31,51
Pomieszczenie gospodarcze	7,19
Razem:	43,25



ZASWIADCZENIE O SAMODZIELNOŚCI LOKALU

321/2020

Niniejszym zaświadcza się, że lokal mieszkalny nr 1 położony na parterze budynku mieszkalnego (2 kondygnacja) przy ul. Bronka Czecha 22 w Szklarskiej Porębie o powierzchni użytkowej 156,18 m² składający się z następujących pomieszczeń:

Wyszczególnienie	Pow. użytkowa [m ²]
Hall	10,82
Pokój	11,62
Pokój	9,39
Pokój	11,86
Korytarz	3,00
Przedpokój	3,46
Kuchnia	3,86
Pokój	14,82
Pokój	12,47
Pokój	19,39
Pokój	21,05
Pokój	8,70
Razem:	130,44

przynależności

Wyszczególnienie	Pow. użytkowa [m ²]
Pokój	16,51
WC	1,24
Przedsiónek	1,32
Łazienka	6,67
Razem:	25,74

Wyposażony w instalacje:

- elektryczną - jest
- wodociagową - jest
- kanalizacyjną - jest
- wentylacyjną - jest
- gazową - jest
- ogrzewanie - c.o. gazowe ze wspólnej kotłowni w budynku

Stanowi samodzielny lokal mieszkalny określony w art. 2 ustawy z dnia 24.06.1994r. o własności lokali (Dz. U. z 2019 poz. 737).



Z up. STAROSTY
 Justyna Brzezinska
 Podinspektor ds. Budowlanej Architektury,
 Budownictwa i Gospodarki Przemysłowej
 (zatwierdził)

Szklarska Poreba, ul. Bronka Czecha 22
II kondygnacja h=3.06 m

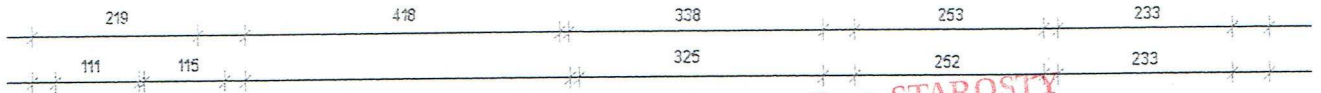

Z up. STAROSTY

Justyna Brzezinska
Podinspektor w Wydziale Architektury,
Budownictwa i Gospodarki Przestrzennej

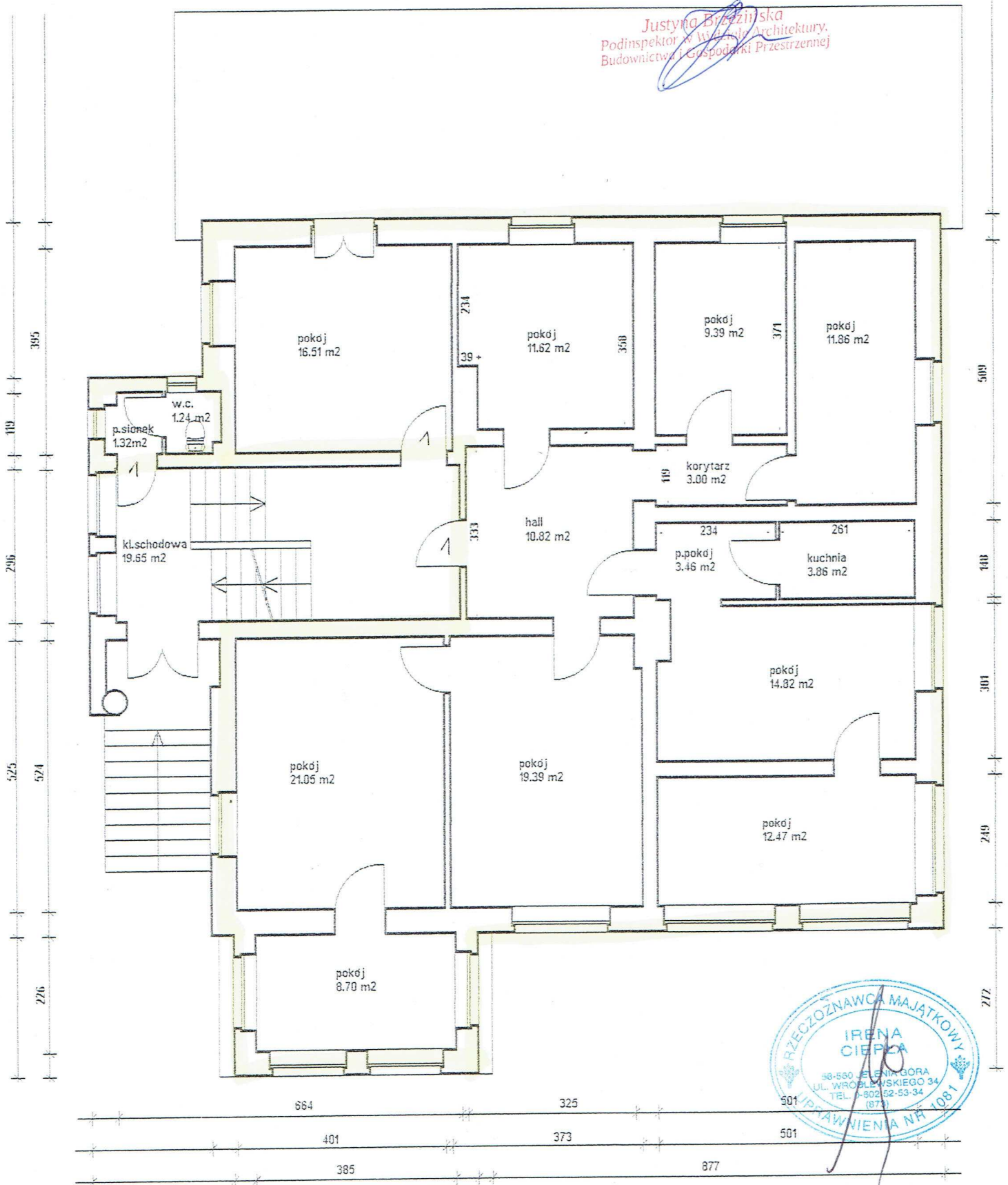

Szklarska Poreba, ul. Bronka Czecha 22
I kondygnacja /przyziemie/ h 1.70-3.04 m

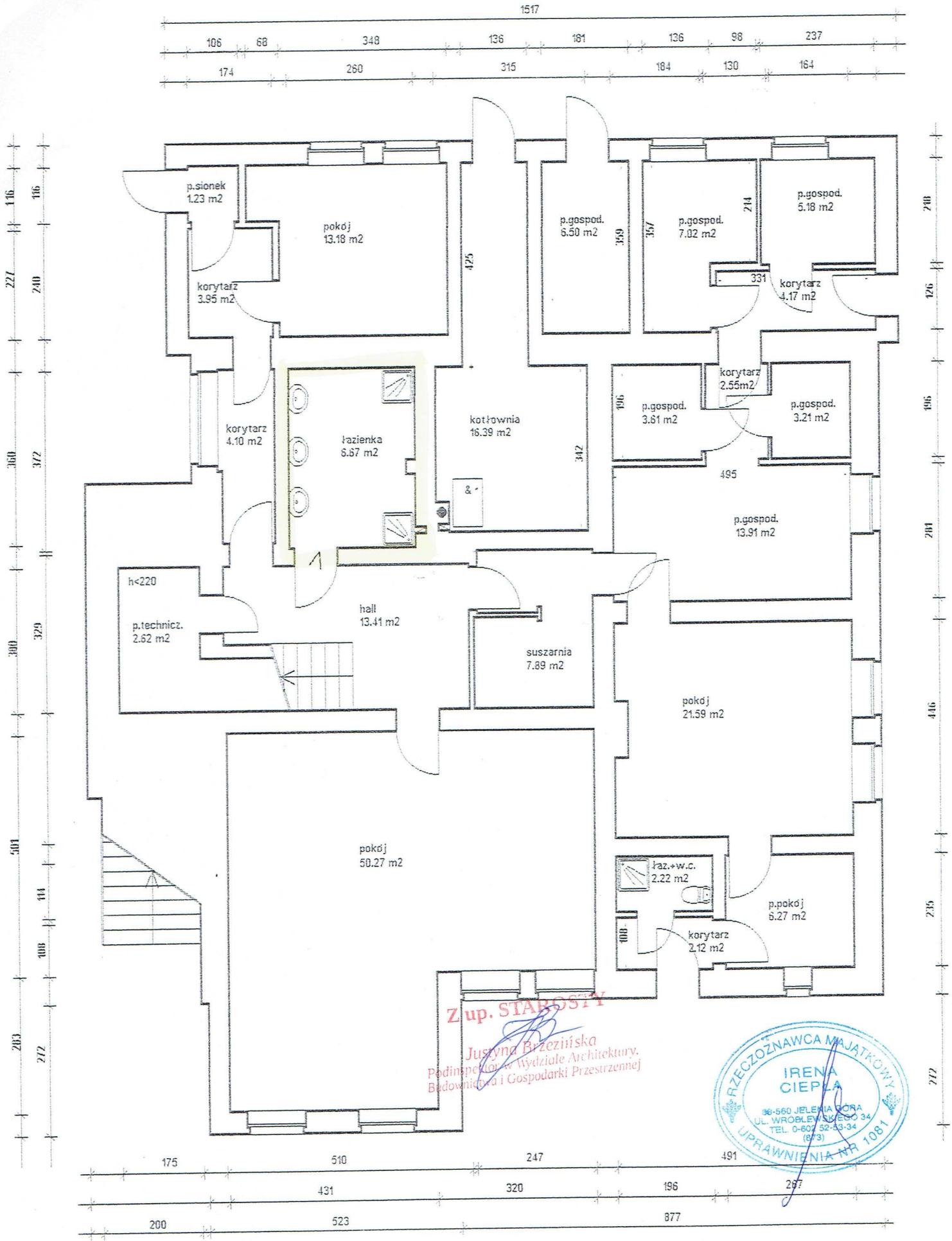

Z up. STARSZY
Justyna Brzezińska
Podinspektor w Wydziale Architektury,
Budownictwa i Gospodarki Przestrzennej



ZAŚWIADCZENIE O SAMODZIELNOŚCI LOKALU 322/2020

Niniejszym zaświadcza się, że lokal mieszkalny nr 2 położony na 1 piętrze budynku mieszkalnego (3 kondygnacja) przy **ul. Bronka Czecha 22 w Szklarskiej Porębie** o powierzchni użytkowej **154,17 m²** składający się z następujących pomieszczeń:

Wyszczególnienie	Pow. użytkowa [m ²]
Przedpokój	10,89
Pokój	11,61
Pokój	25,53
Pokój	23,01
Pokój	6,10
Pokój	6,15
Pokój	19,48
Pokój	21,08
Pokój	8,70
Razem:	132,55

przynależności

Wyszczególnienie	Pow. użytkowa [m ²]
WC	2,70
Kuchnia	16,59
łazienka	2,33
Razem:	21,62

Wyposażony w instalacje:

- | | |
|-----------------|--|
| - elektryczną | - jest |
| - wodociagową | - jest |
| - kanalizacyjną | - jest |
| - wentylacyjną | - jest |
| - gazową | - jest |
| - ogrzewanie | - c.o. gazowe ze wspólnej kotłowni w budynku |

Stanowi samodzielny lokal mieszkalny określony w art. 2 ustawy z dnia 24.06.1994r. o własności lokali (Dz. U. z 2019 poz. 737).



Z up. STAROSTY
(zatwierdził)
Pracownia Usług Architektonicznych
Budownictwa i Gospodarki Przestrzennej

Szklarska Poręba, ul. Bronka Czecha 22
III kondygnacja h=3.00 m

225

418

339

504

657

323

502

Z up. STABOŚTY
Justyna Brzezinińska
Podinspektor w Wydziale Architektury,
Budownictwa i Gospodarki Przestrzennej

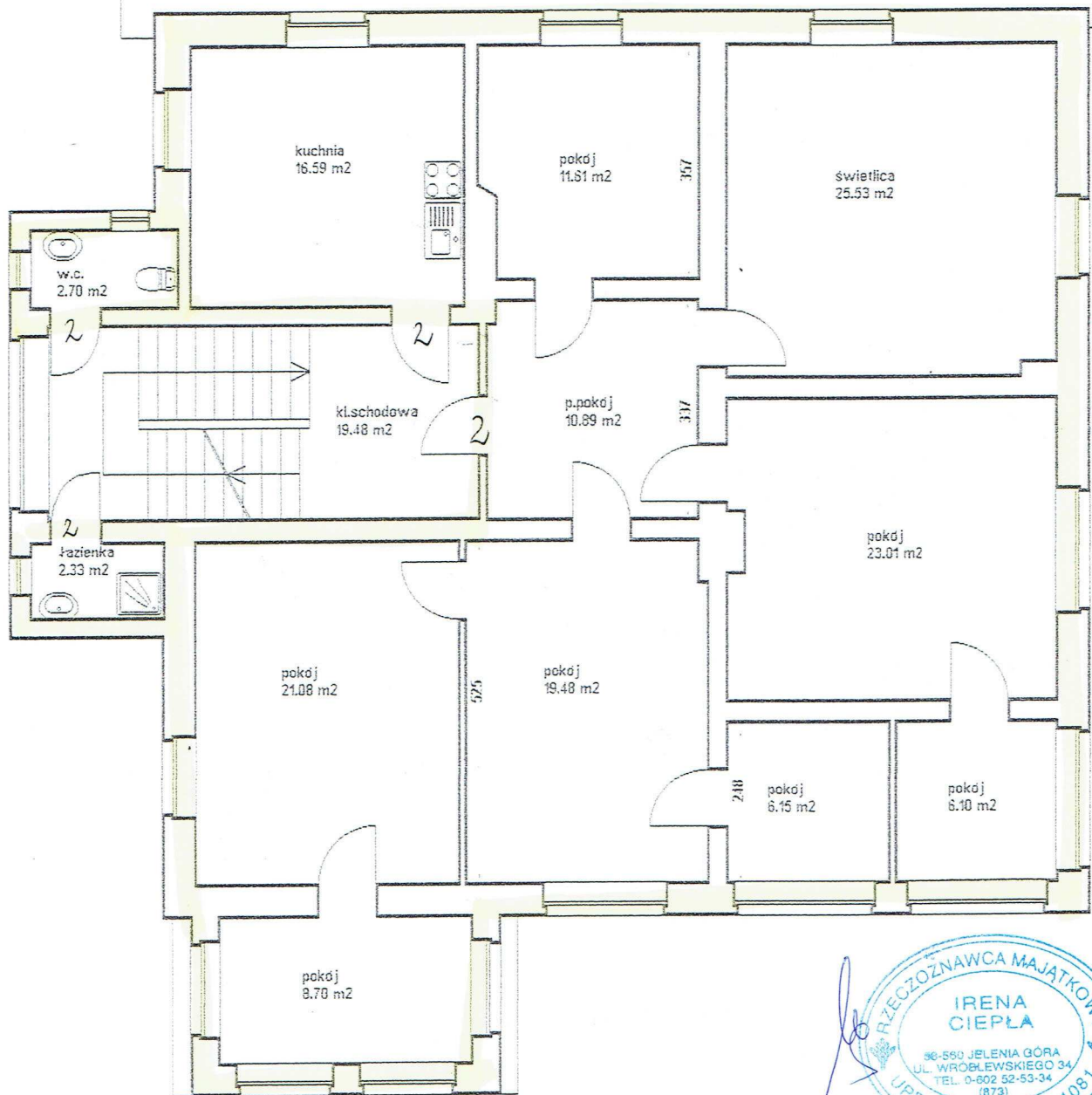

203

403

371

502

385

248

247

523

877



ZAŚWIADCZENIE O SAMODZIELNOŚCI LOKALU 327/2020

Niniejszym zaświadcza się, że lokal mieszkalny nr 3 położony na 2 piętrze budynku mieszkalnego (4 kondygnacja) przy **ul. Bronka Czecha 22 w Szklarskiej Porębie** o powierzchni użytkowej **116,48 m²** składający się z następujących pomieszczeń:

Wyszczególnienie	Pow. użytkowa [m ²]
Przedpokój	11,76
Pokój	12,06
Pokój	10,55
Pokój	22,60
Korytarz	3,30
Pomieszczenie gospodarcze	3,66
Pomieszczenie gospodarcze	1,63
Pokój	5,76
Pokój	19,06
Pokój	12,05
Pomieszczenie gospodarcze	0,60
Razem:	103,03

przynależności

Wyszczególnienie	Pow. użytkowa [m ²]
WC	2,63
Kuchnia	8,40
Łazienka	2,42
Razem:	13,45

Wyposażony w instalacje:

- | | |
|-----------------|--|
| - elektryczną | - jest |
| - wodociągową | - jest |
| - kanalizacyjną | - jest |
| - wentylacyjną | - jest |
| - gazową | - jest |
| - ogrzewanie | - c.o. gazowe ze wspólnej kotłowni w budynku |

Stanowi samodzielny lokal mieszkalny określony w art. 2 ustawy z dnia 24.06.1994r. o własności lokali (Dz. U. z 2019 poz. 737).



Z up. STAROSTY
Jelenia Góra, Przezińska
Podpis: [Signature]
Podpis: [Signature]
Budownictwa i Gospodarki Przestrzennej

Szklarska Poręba, ul. Bronka Czecha 22
IV kondygnacja h=0-2.70 m

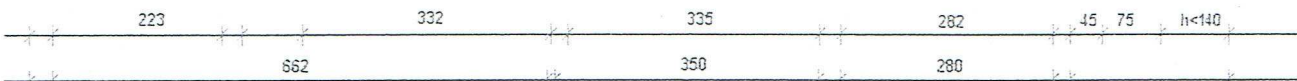

Z up. STAROSTY
J. Brzeznińska
 Podinspektor w Wydziale Architektury,
 Budownictwa i Gospodarki Przestrzennej

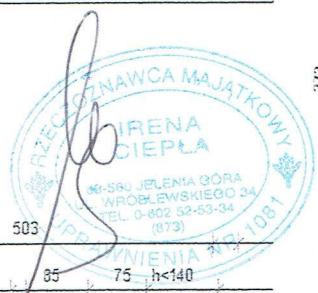
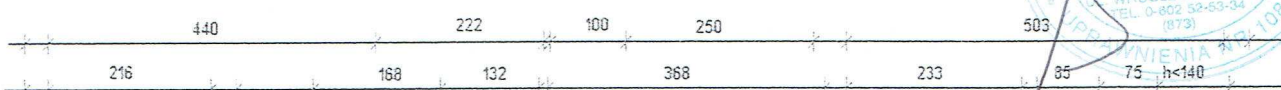
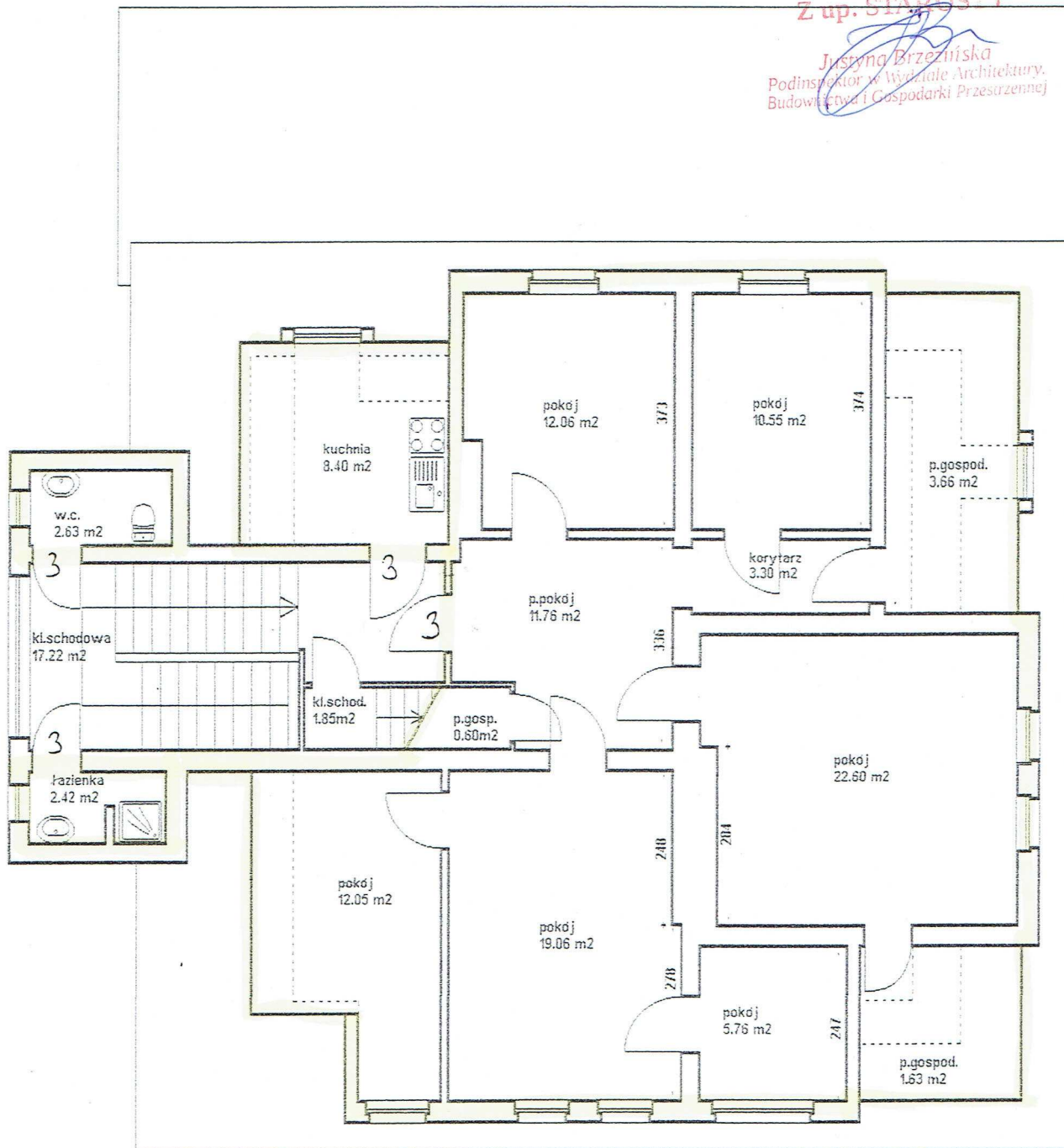

h<140 75 475 75 41 75 215 75 h<140

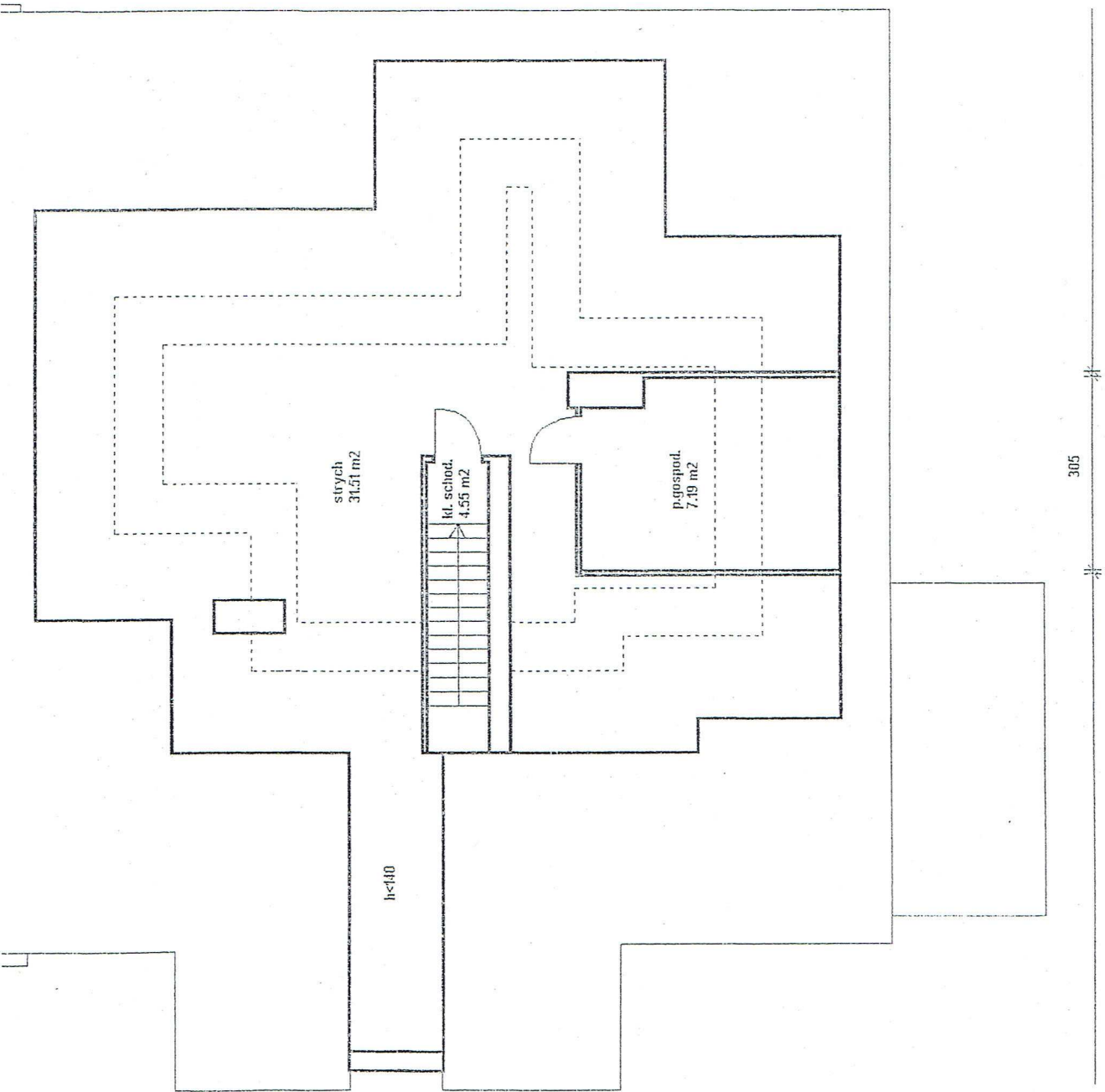

starych

305

h<140

starych
31.51 m2

M. schod.
4.55 m2

p.gospod.
7.49 m2